



Lonja de Cereales de Barcelona

19 de Septiembre

38/2023

Productos	Posición	Precio €/t	Var €/t	Media 2023	Media 2022	Misma semana 2022
Maíz	s/c/d Bcn	251	-2	279	352	343
Maíz Importación	s/c/o Tgn	242	-1	268	336	333
Trigo 72 PE	s/c/d Bcn	251	5	284	366	362
Trigo panificable 11/220/72	s/c/d Bcn	261	5	294	377	375
Sorgo Importación	s/c/d Bcn	s/c	=	0	382	0
Centeno	s/c/o Tgn	s/c	=	0	344	0
Cebada 62-64 PE	s/c/d Bcn	239	5	268	347	340
Guisante forrajero	s/c/o Tgn	295	=	282	0	0
Soja 47%	s/c/d Bcn	492	-8	537	549	605
Girasol 28/30%	s/c/o Tgn	258	=	291	313	288
Girasol 34/35%	s/c/o Tgn	340	-8	0	387	350
Colza Importación 00 34/36% profat	s/c/o Bcn	340	-10	392	427	400
DDGs de maíz importación	s/c/o Bcn	313	=	362	401	393
Harina de Pescado nacional 60%	s/c/d Bcn	1.685	-5	1.593	1.398	1.450
Harina de pescado Superprime 68%	s/a/v Bilbao	2.120	-80	2.099	1.960	2.050
Harina de Alfalfa 16% granulada	s/c/o zona Lleida	300	-10	310	234	240
Salvado de Trigo	s/c/d Bcn	215	=	257	293	276
Cascarilla de Soja	s/c/o Tgn	228	2	269	310	326
Pulpa seca remolacha gran.	s/c/o Tgn	275	-3	323	356	375
Leche en polvo descremada	s/c/d Bcn	2.505	=	2.800	3.863	3.975
Suero de leche spray imp.	s/c/d Bcn	600	15	705	1.029	905
Suero de leche Spray Nacional	s/c/d Bcn	690	=	838	1.263	1.080
Grasa 3º/5º nacional	s/c/d Bcn	1.000	=	977	1.353	1.320
Manteca 1º	s/c/d Bcn	1.150	25	1.097	1.458	1.500
Aceite de Palma	s/c/o Bcn	948	16	1.007	1.427	0
Aceite de Soja	s/c/o Bcn	1.080	52	1.046	1.559	1.563
Melaza	s/c/o Tgn	s/c	=	0	204	0

Comentario:

- **Repite:** Guisante, Girasol 28/30%, DDGs, Salvado, Leche polvo descr., Suero leche spray nac. y Grasa 3º/5º nac.
- **Baja:** Maíz, Soja, Girasol 34/35%, Colza, Hº pescado, Alfalfa y Pulpa.
- **Sube:** Trigo, Cebada, Cascarilla, Suero leche spray imp., Manteca y Aceites vegetales.

s/c/d Bcn sobre camión destino Barcelona
s/c/o Tgn sobre camión origen Tarragona
s/a/v Bilbao sobre vehículo almacén vendedor Bilbao
s/c sin cotización



Información proporcionada por Miavit Nutrición Animal, S.L.



CEREALES

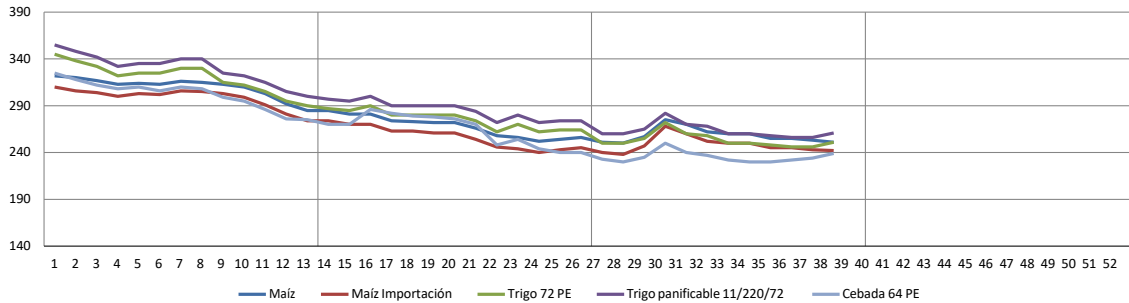

PROTEAGINOSAS, OLEAGINOSAS, DDGS

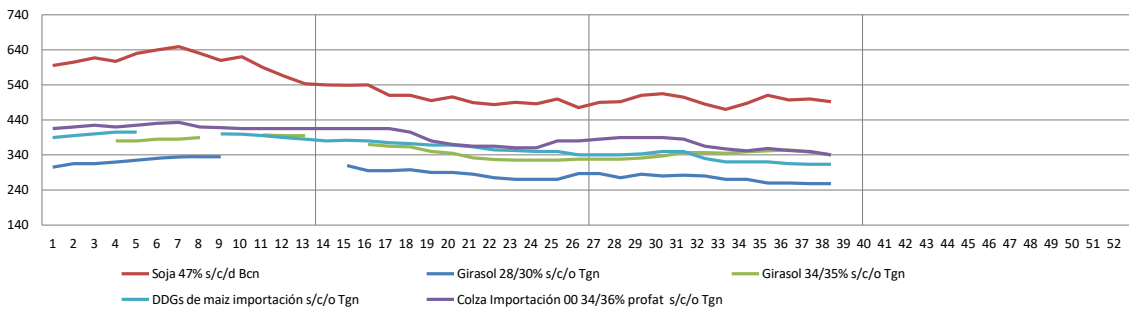

FIBROSAS

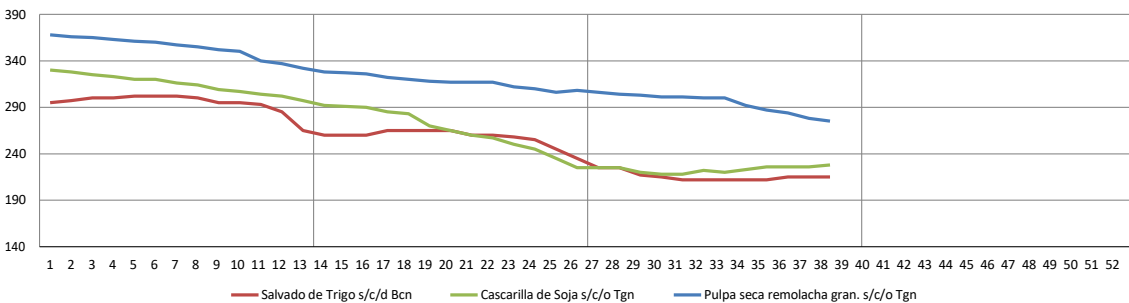

GRASAS Y ACEITES

